



**Auswertung der Mitgliederbefragung des SPD-Unterbezirks Dortmund
im Rahmen der Dortmunder Zukunftswerkstatt 2010**



Dirk Daniels
START Forschungs- und Beratungsgesellschaft



Inhalte

Demografia

Ortsverein

Unterbezirk

Arbeit der SPD Dortmund

Fraktion

Mandatsträger

Demografia

Alter der Mitglieder

- die an der Befragung teilgenommen haben -

Prozent

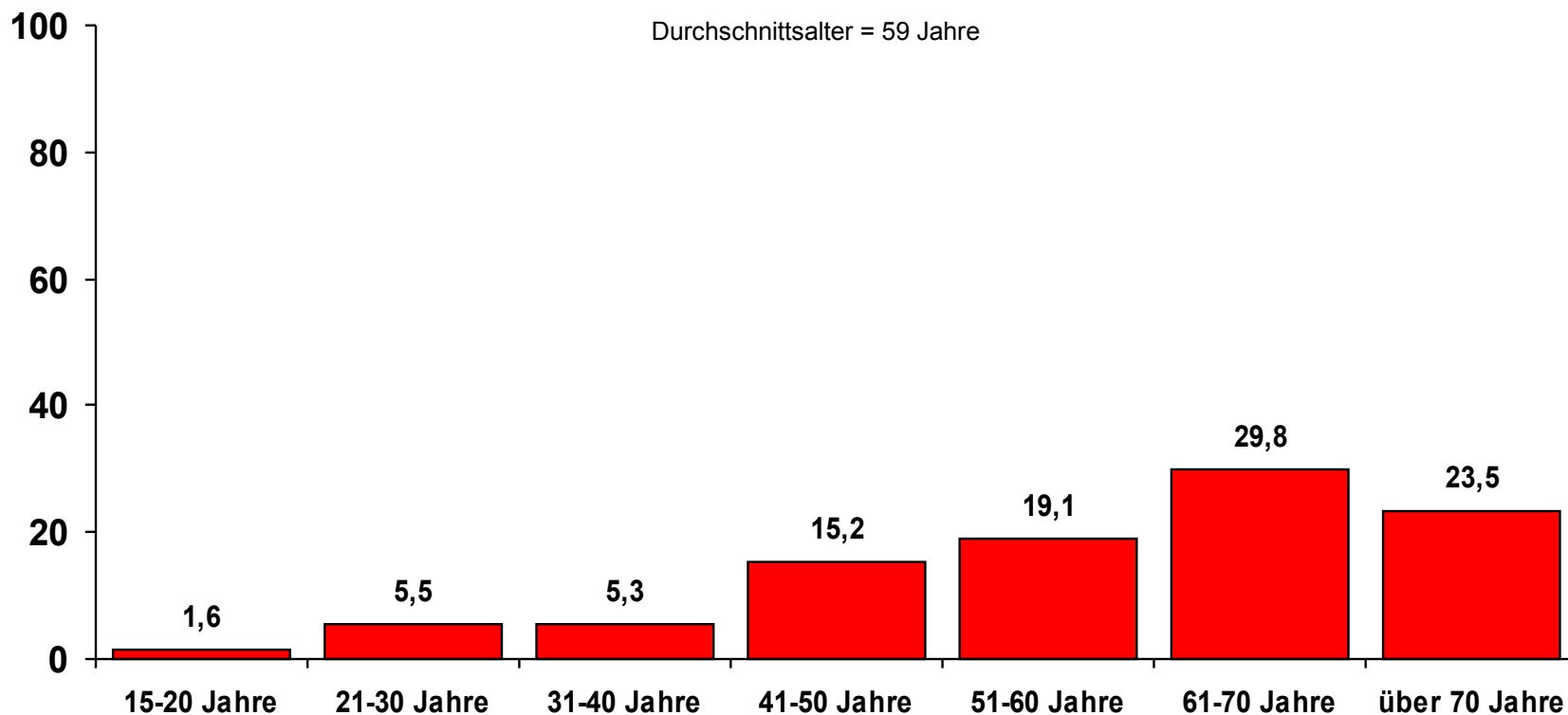

n = 749

Geschlecht der Mitglieder

- die an der Befragung teilgenommen haben -

Prozent

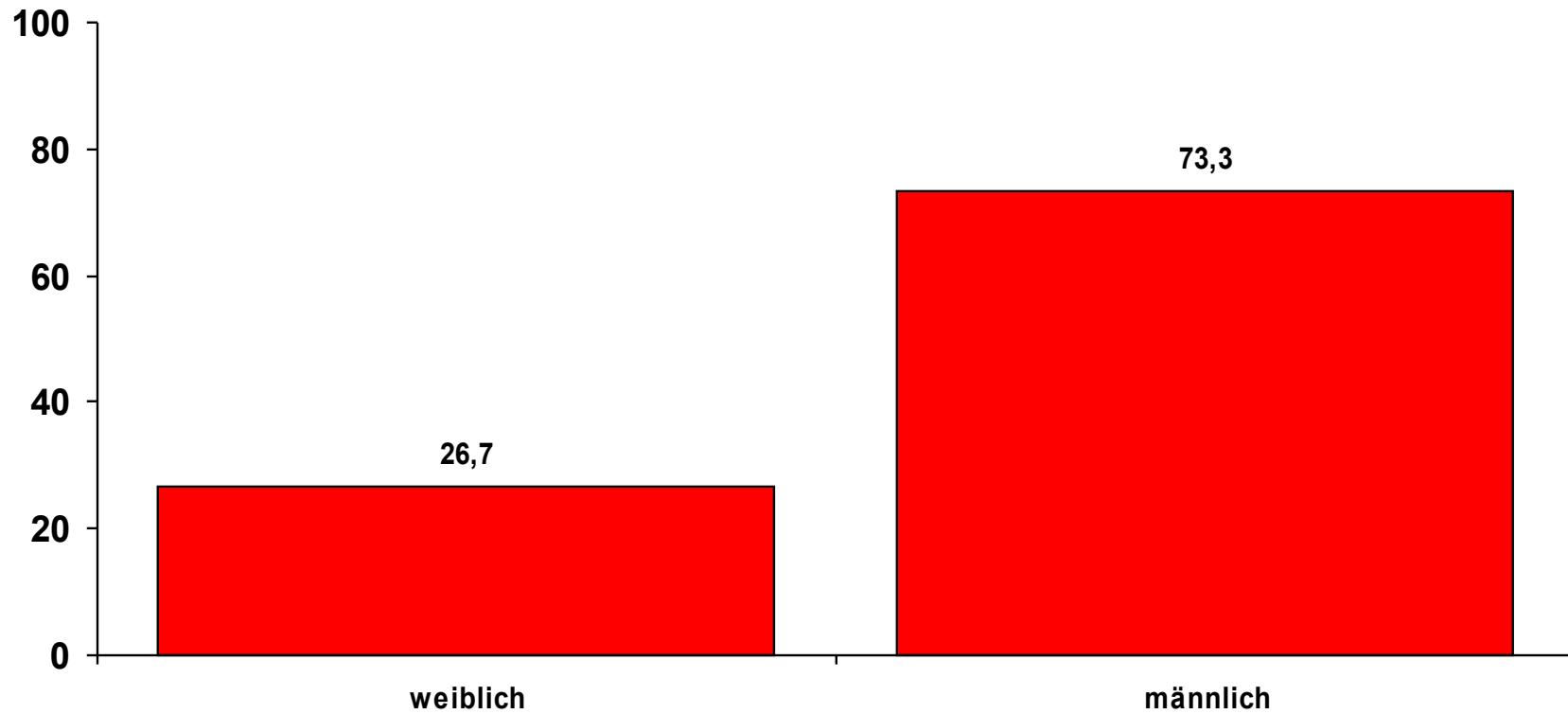

n = 756

Funktionsträger

- die an der Befragung teilgenommen haben -

Prozent

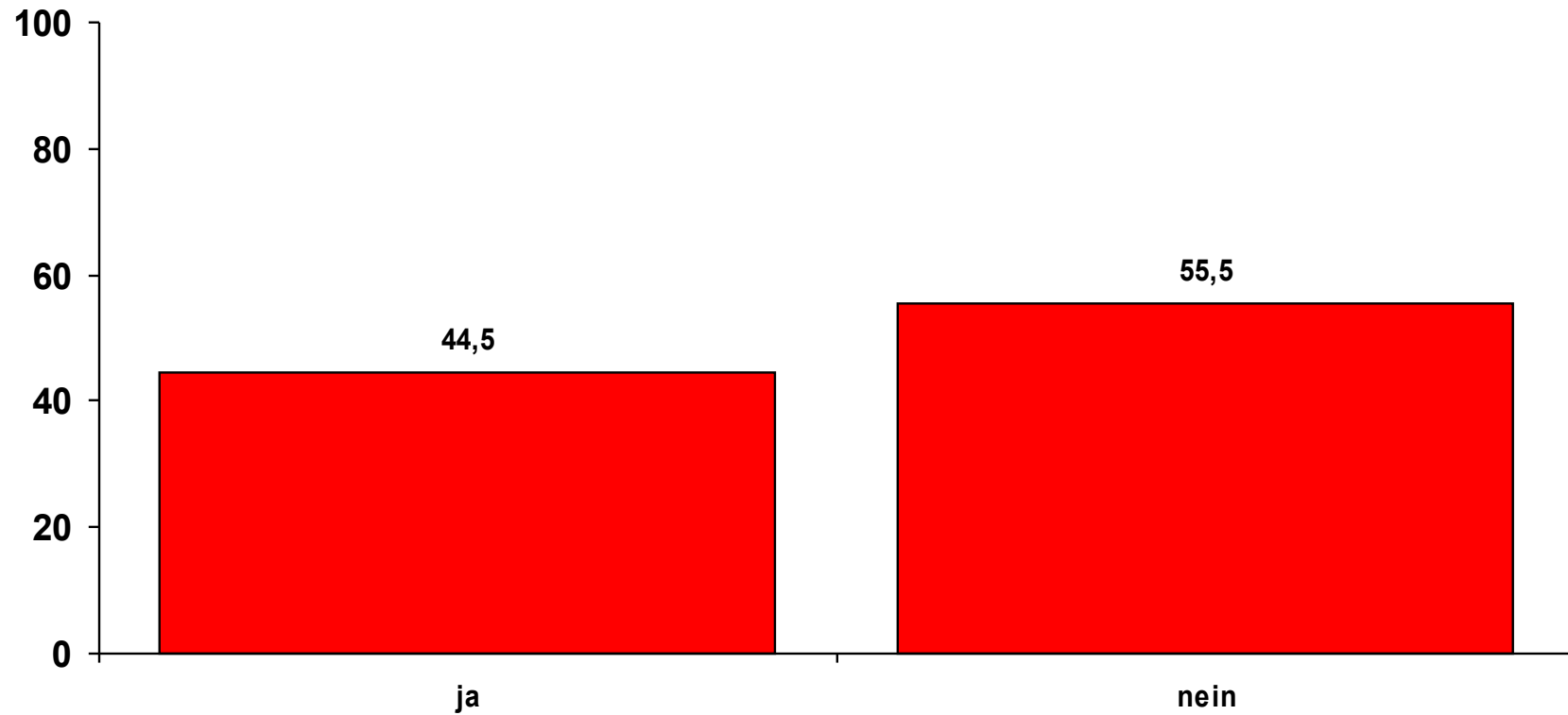

n = 742

Ortsverein

Erhältst Du regelmäßig Einladungen von Deinem Ortsverein?

- alle Ortsvereine -

Prozent

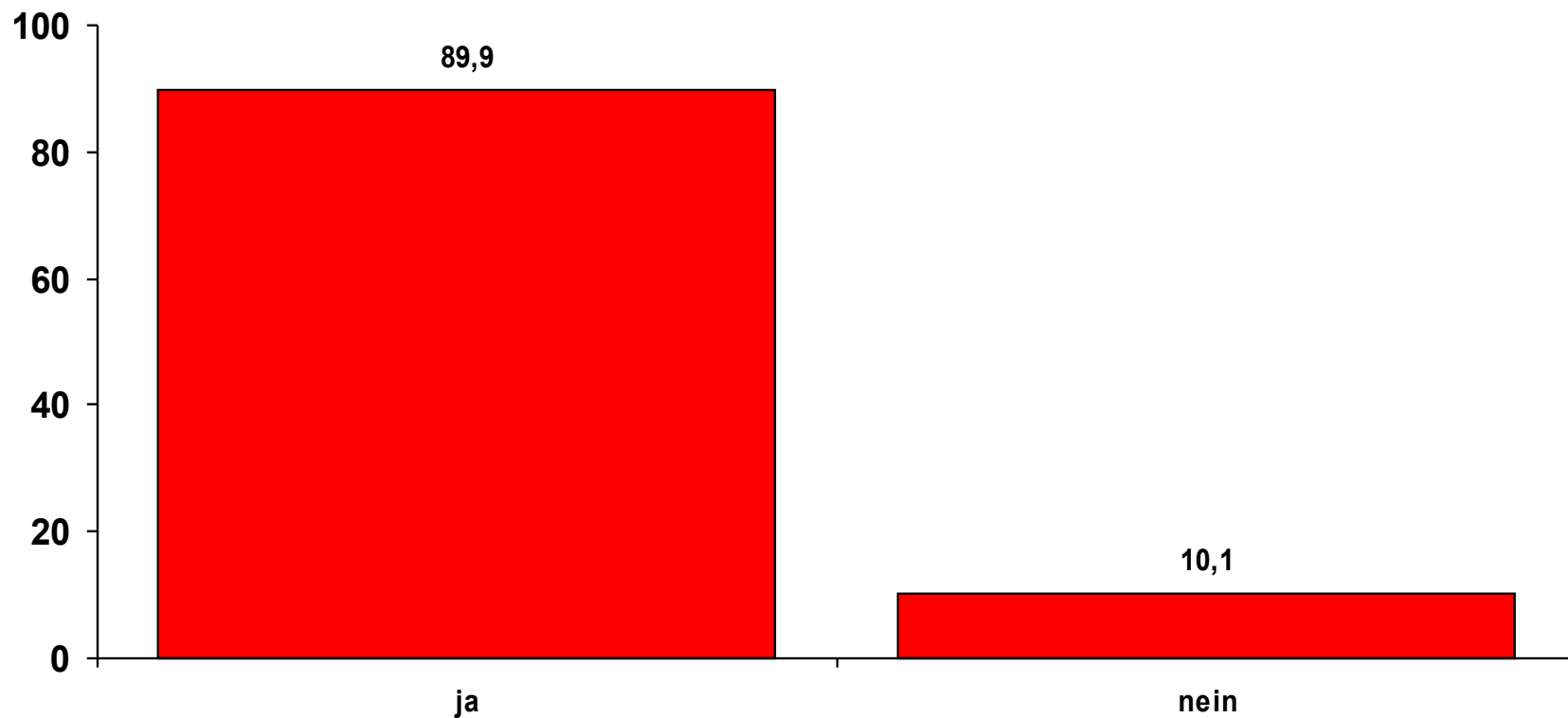

n = 754

Nimmst Du an Veranstaltungen Deines Ortsvereines Teil?

- alle Ortsvereine -

Prozent

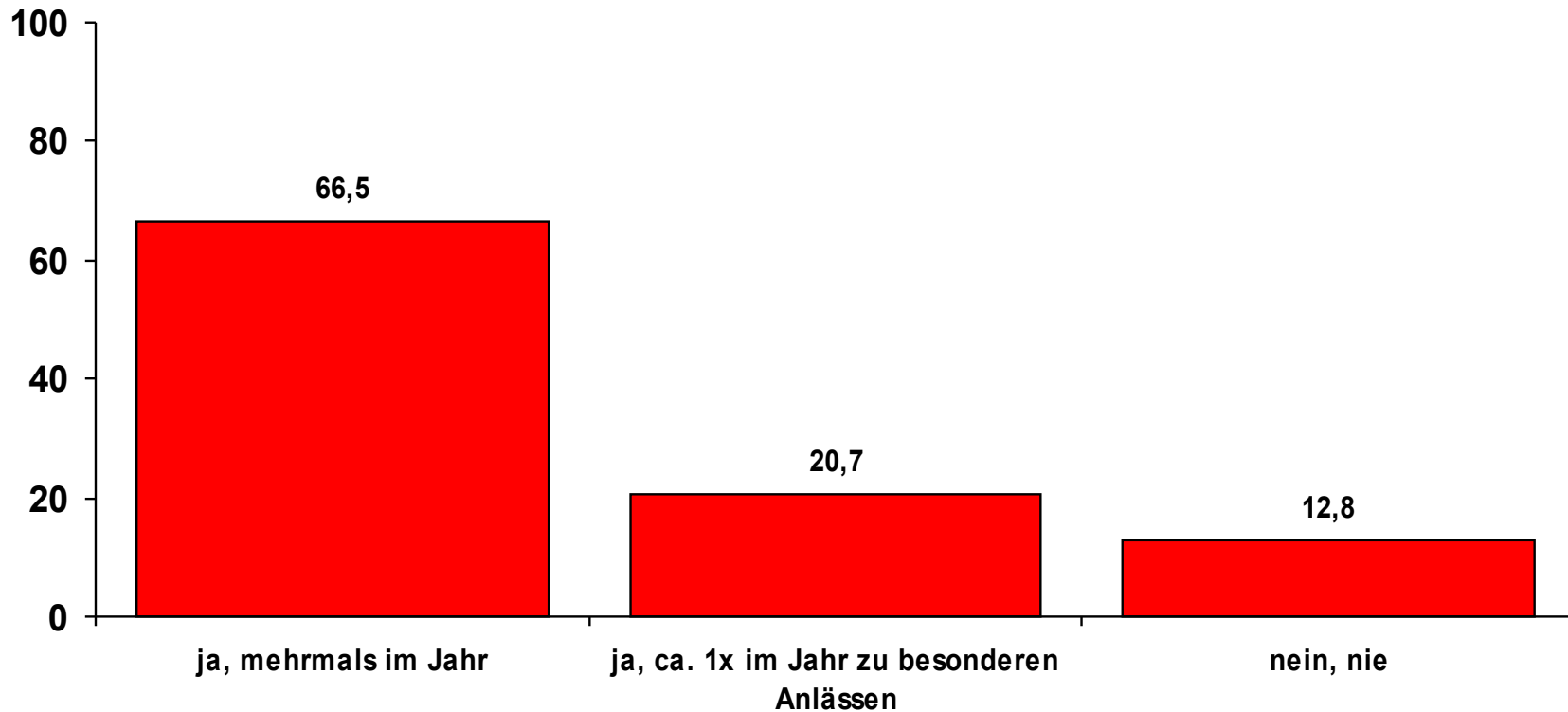

n = 745

Werden Deine Anregungen und Vorschläge im Ortsverein ernst genommen? - alle Ortsvereine -

Prozent

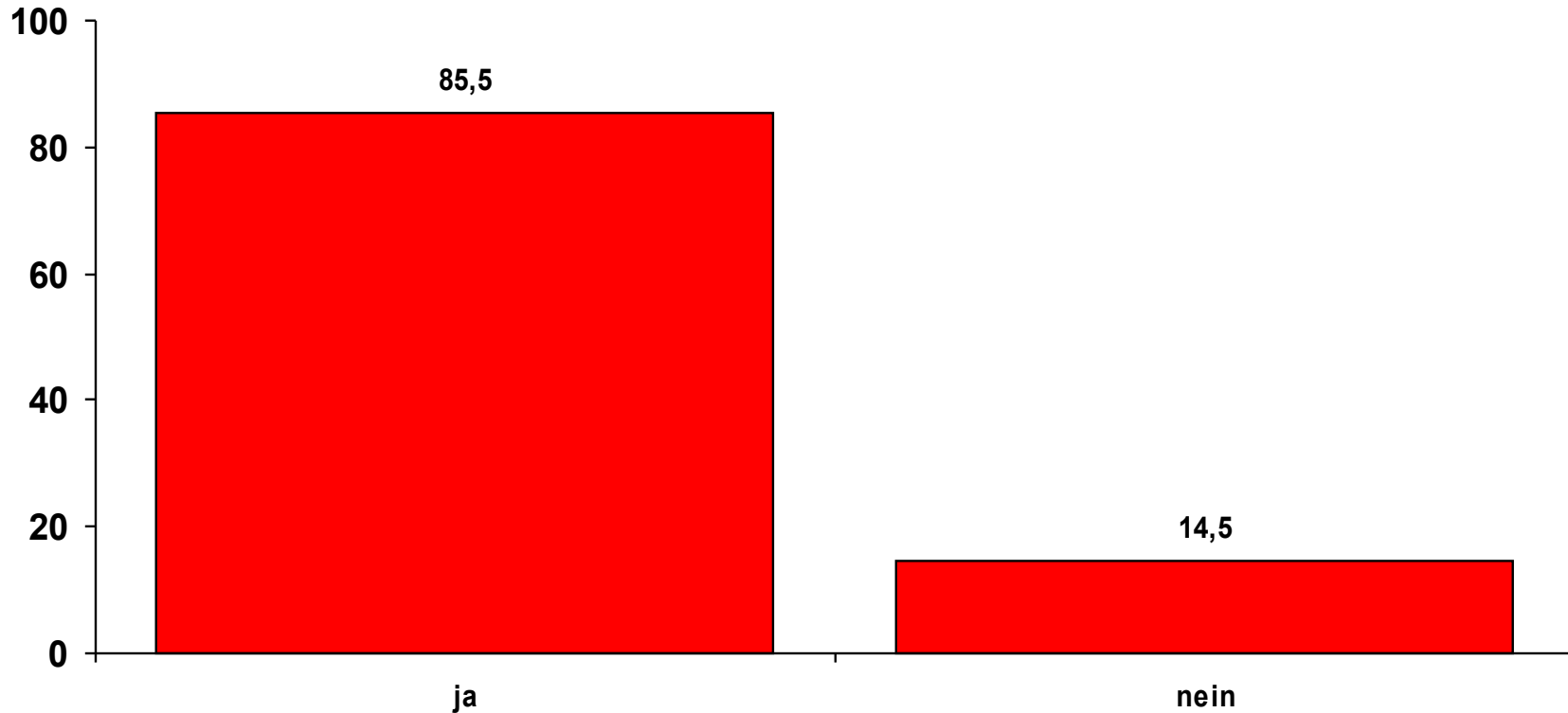

n = 606

Was erwartest Du von Deinem Ortsverein?

- alle Ortsvereine -

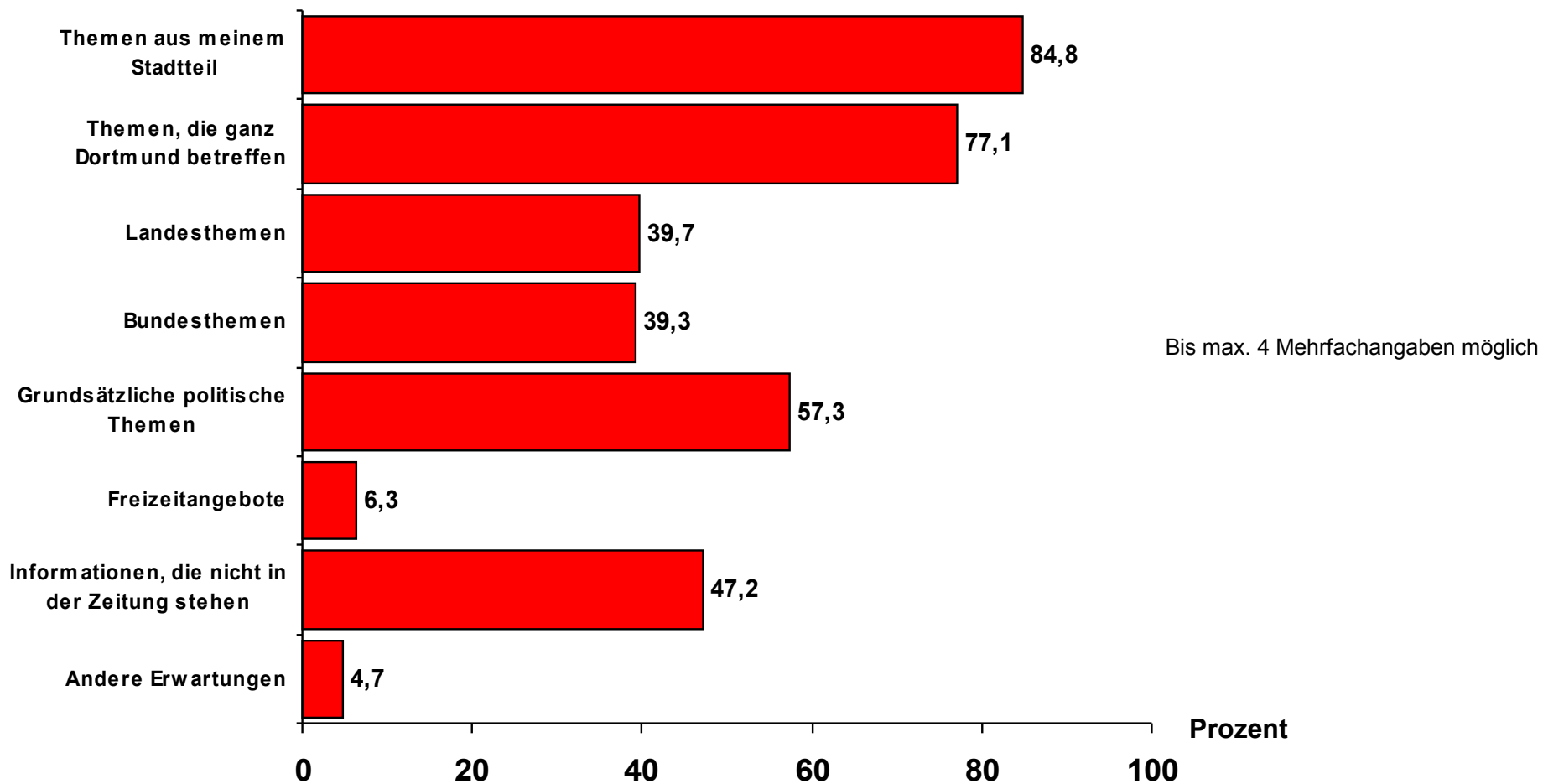

n = 759

Was erwartest Du von Deinem Ortsverein?

- alle Ortsvereine -

Andere Erwartungen, und zwar ...

aktiver Mitgliederwerbung

Angebot stimmt

Auskünfte aus dem Rat

Behindertenpolitik

bessere Mitgliederbetreuung

Bildung, Beruf, Arbeit

Bündnisarbeit im Ortsteil

Diskussion der öffentlichen Darstellung der Aktivitäten der Partei z.B. Nordstadt

Ehrlichkeit

Gemeinsamkeit

Gestaltungsimpulse

Infos aus Parteigremien

Internetforen, in denen über die Stadtteilpolitik ein Austausch stattfinden kann

Jugendarbeit

keine

klare Aussagen, z.B. zum Flughafen Dortmund

Kommunale Infos

kompetenten OV-Vorsitzenden

Lebenszeichen

mehr Aktivitäten

mehr Einsatz für sozial Schwache und Arbeitnehmer

mehr Infos für Leute ohne PC

Mehr soziale Themen

Mitglieder sollen Anregungen machen

Näher am Menschen

Netzwerktreffen mit anderen Vereinen

politische Aktionen, Projekte

Schulprobleme

Themen aus meinem Vorort/OV

Themen, die Vorortauswirkungen haben, egal auf welcher Ebene

Vorstandsvorstellung

zeitlich erreichbar

Zuwanderung, Bildung

Wie hoch ist nach Deiner Schätzung die Beteiligung der aktiven Mitglieder in Deinem Ortsverein?

- alle Ortsvereine -

Prozent

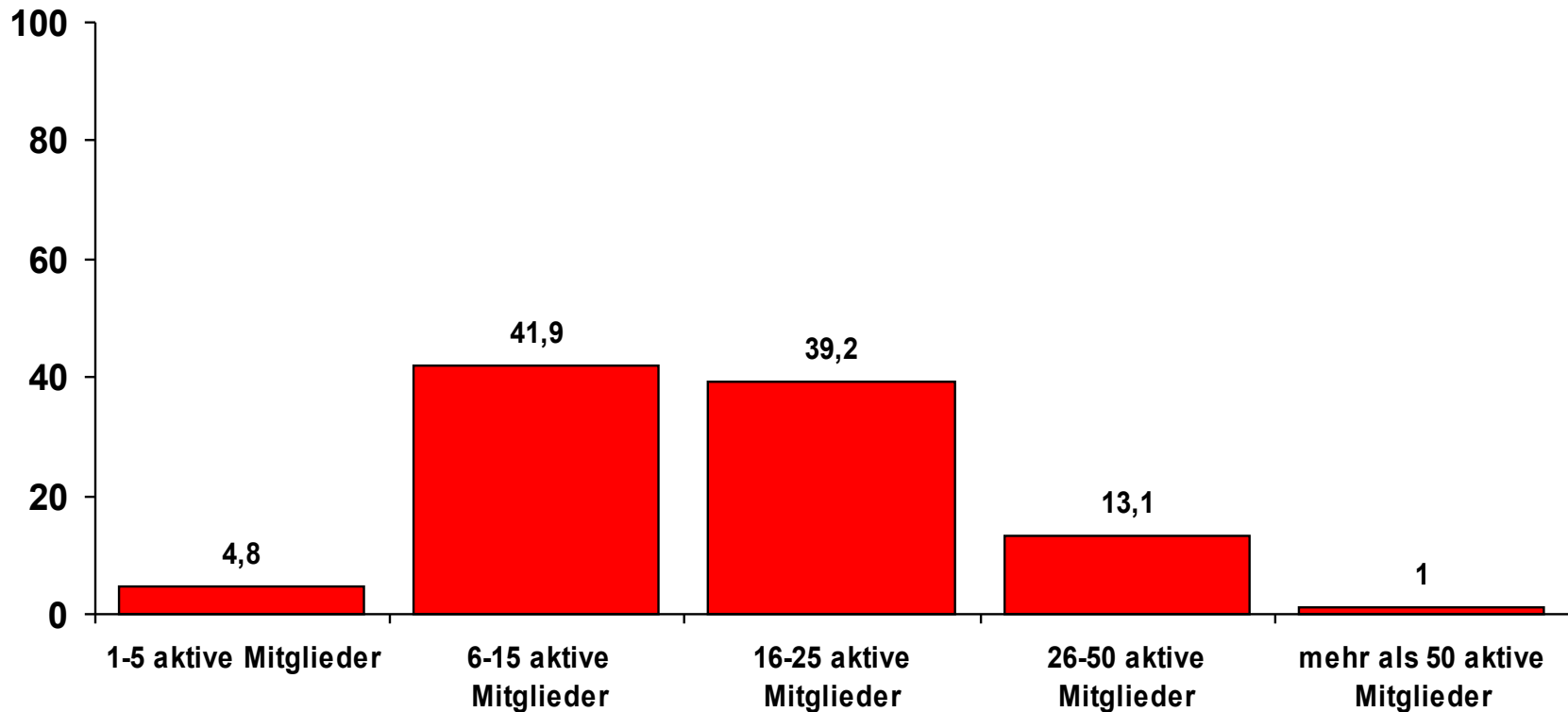

n = 738

Wie bewertest Du die Arbeit Deines Ortsvereines insgesamt?

- alle Ortsvereine -

Prozent

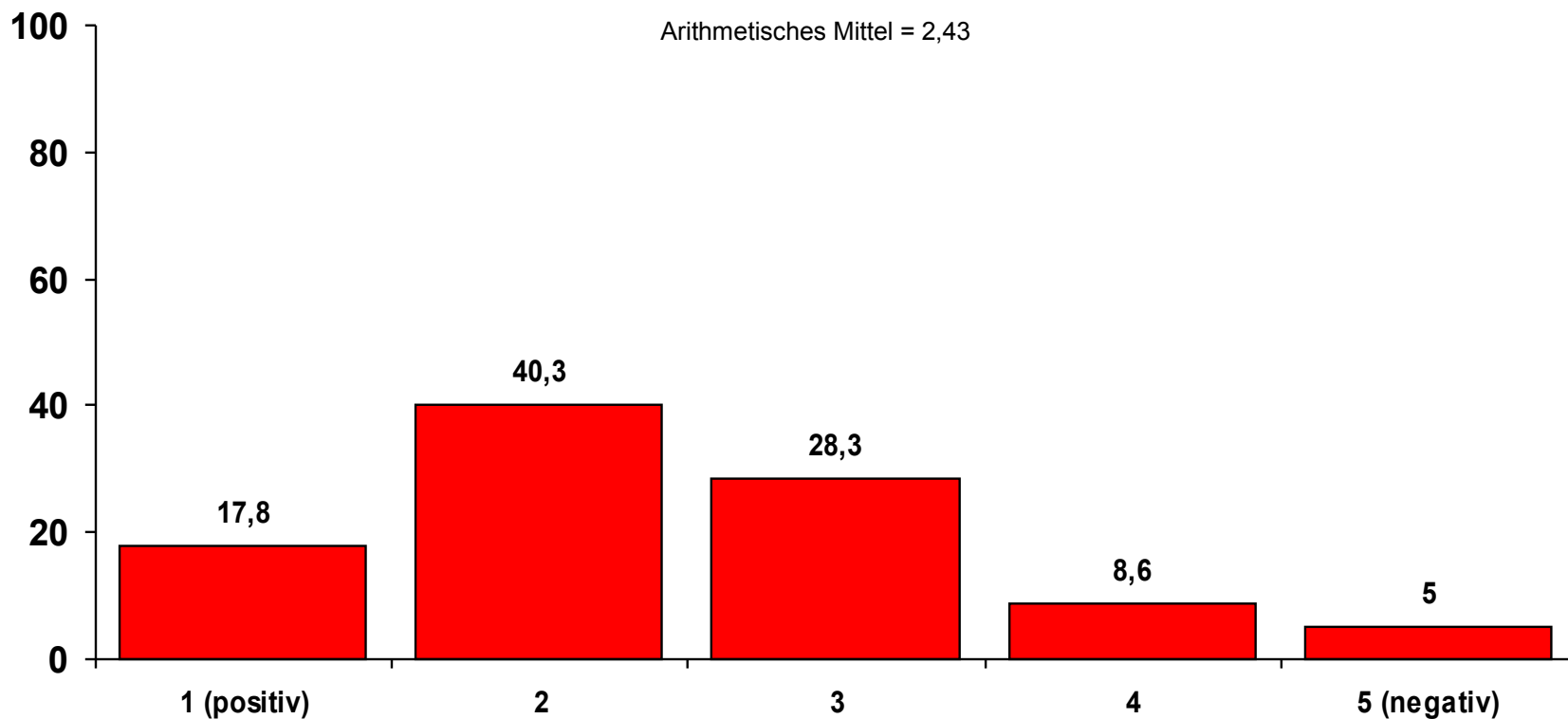

n = 721

Wie bewertest Du die folgenden Aspekte der Arbeit Deines Ortsvereines?

- alle Ortsvereine -
- Mittelwertprofil -

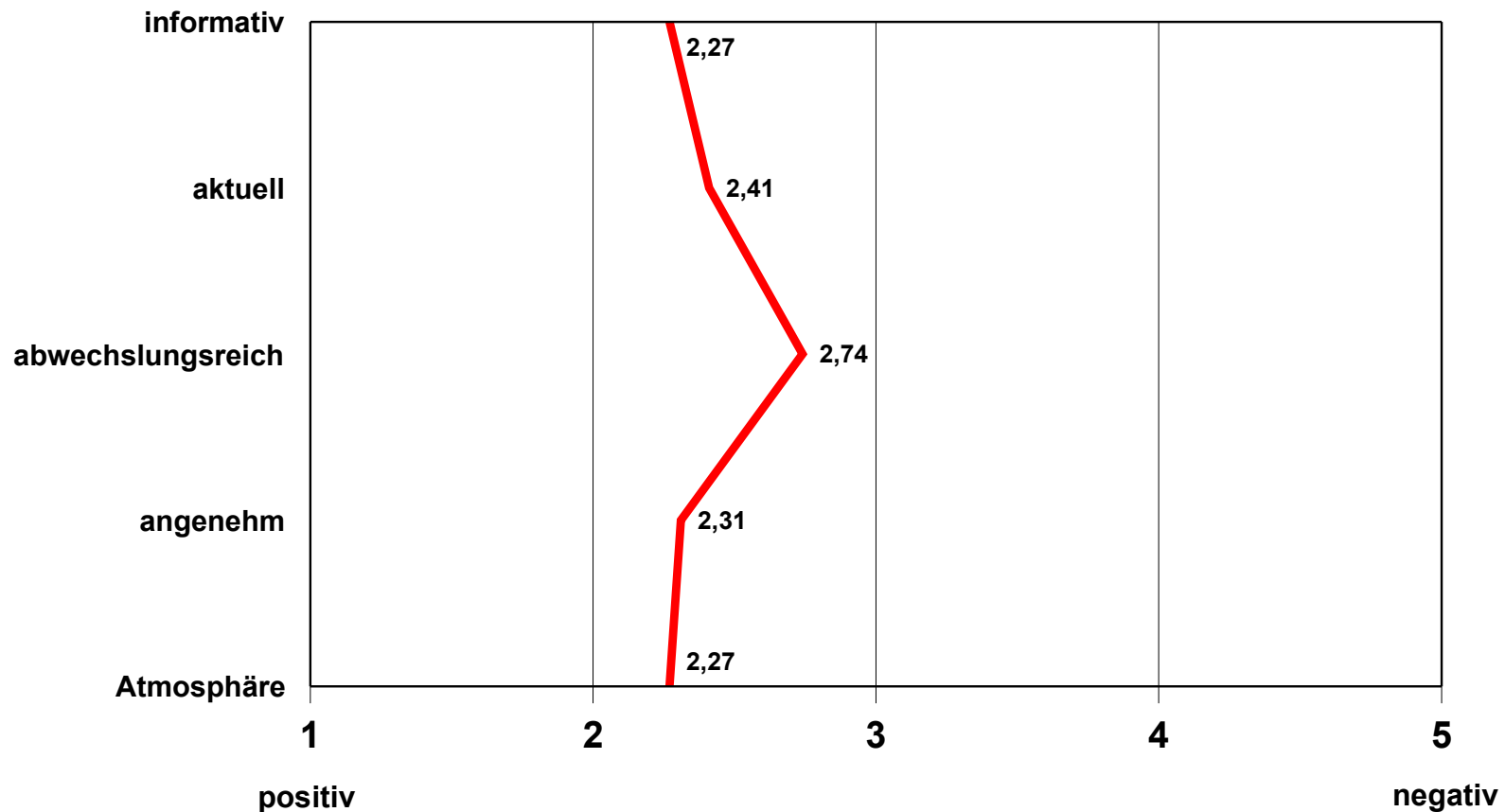

n = 641-689

Unterbezirk

Ist Dir die Arbeit folgender Arbeitskreise oder Arbeitsgemeinschaften in Dortmund bekannt?

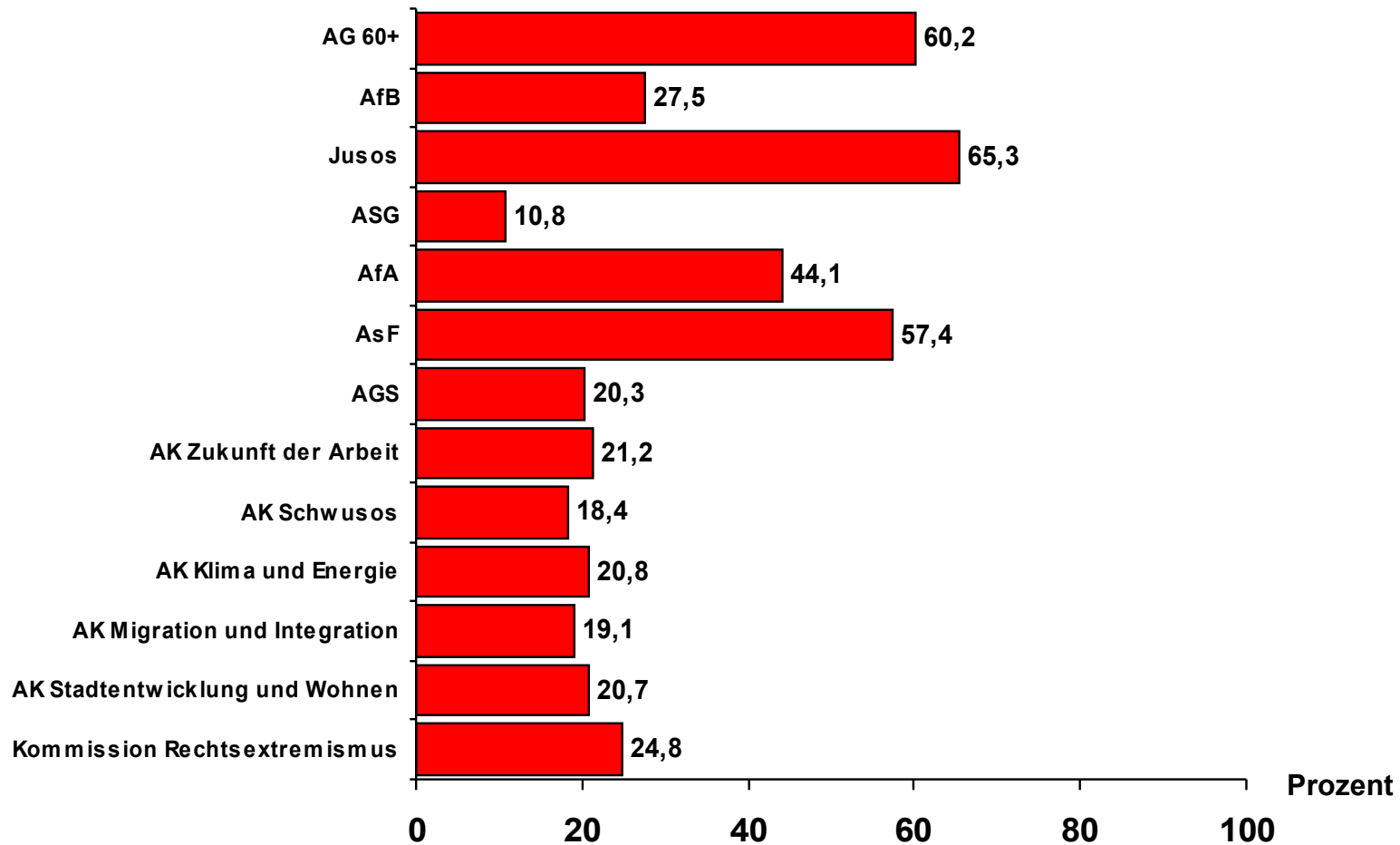

n = 759

Welche politischen Themen sollten von der SPD in Zukunft verstärkt behandelt werden?

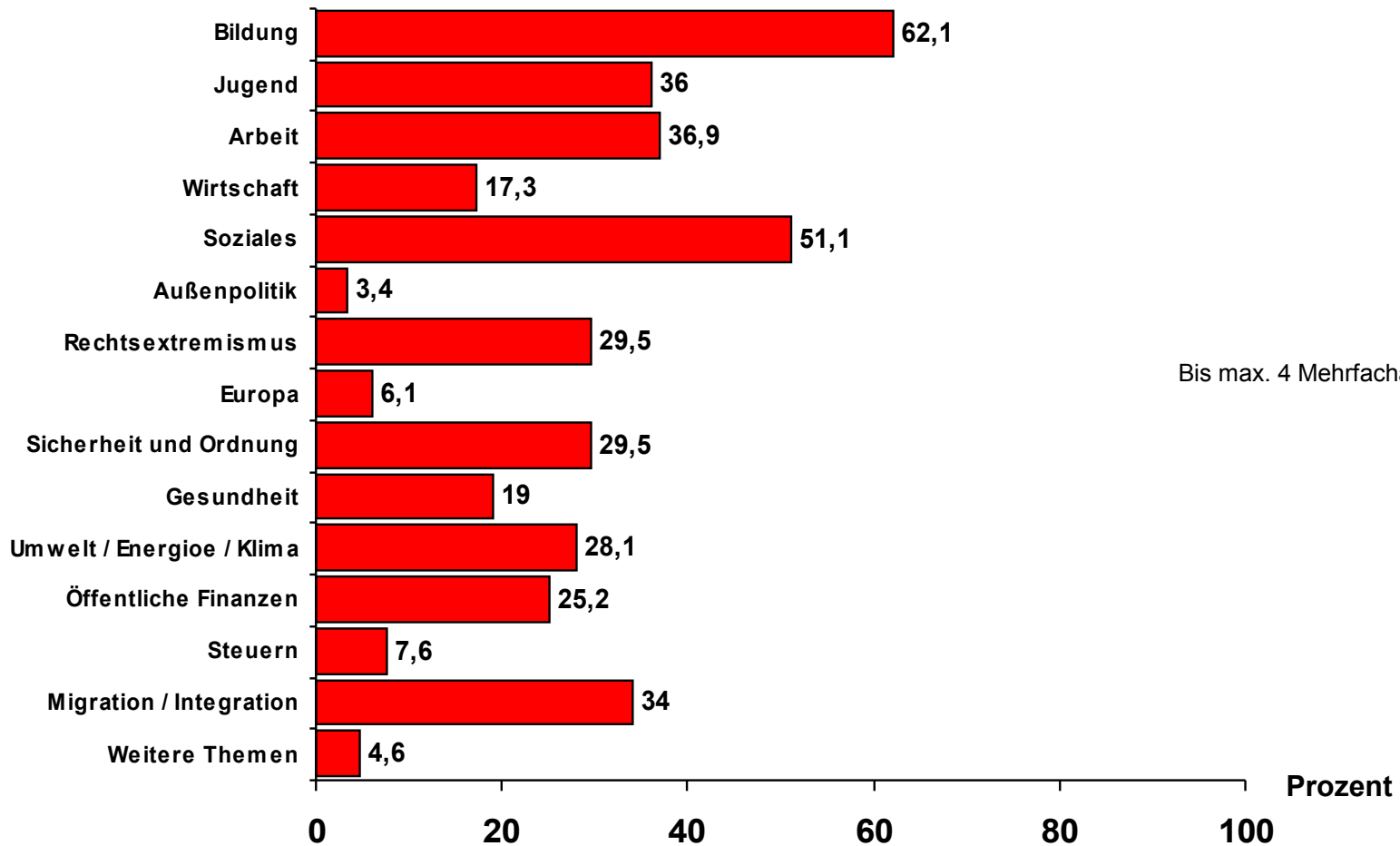

n = 759

Welche politischen Themen sollten von der SPD in Zukunft verstärkt behandelt werden? Weitere Themen, und zwar ...

Behinderten Politik/Inclusion

Behindertenpolitik

DEW/RWE

Familie

Freizeit und Kulturelles

gesellschaftl. Visionen

Gleichberechtigung zwischen Mann und Frau

Gleichstellung

Inklusion

innerparteiliche Demokratie

Kinderangebote 0-6 Jahre

kommunaler Haushalt

Kultur

lokale Themen

Mediendarstellung in der Öffentlichkeit, Partnerstruktur, Vernetzung,
Solidarität, innerparteiliche Werteerhaltung

Nahversorgung

öffentl. kommunale Infrastruktur

ÖPNV

Schaffung von Parkplätzen

Schulpolitik

Senioren

Seniorenarbeit

Seniorenpolitik

Stadtentwicklung

Stadtplanung

Verkehr -> pro Flughafen

Verkehrspolitik

Wohnen und leben in
Großsiedlungen

Zukunft der SPD

Zukunft und Technik

zukünftige Altersarmut

Den Einsatz welcher der folgenden Instrumente in der Dortmunder SPD würdest Du befürworten?

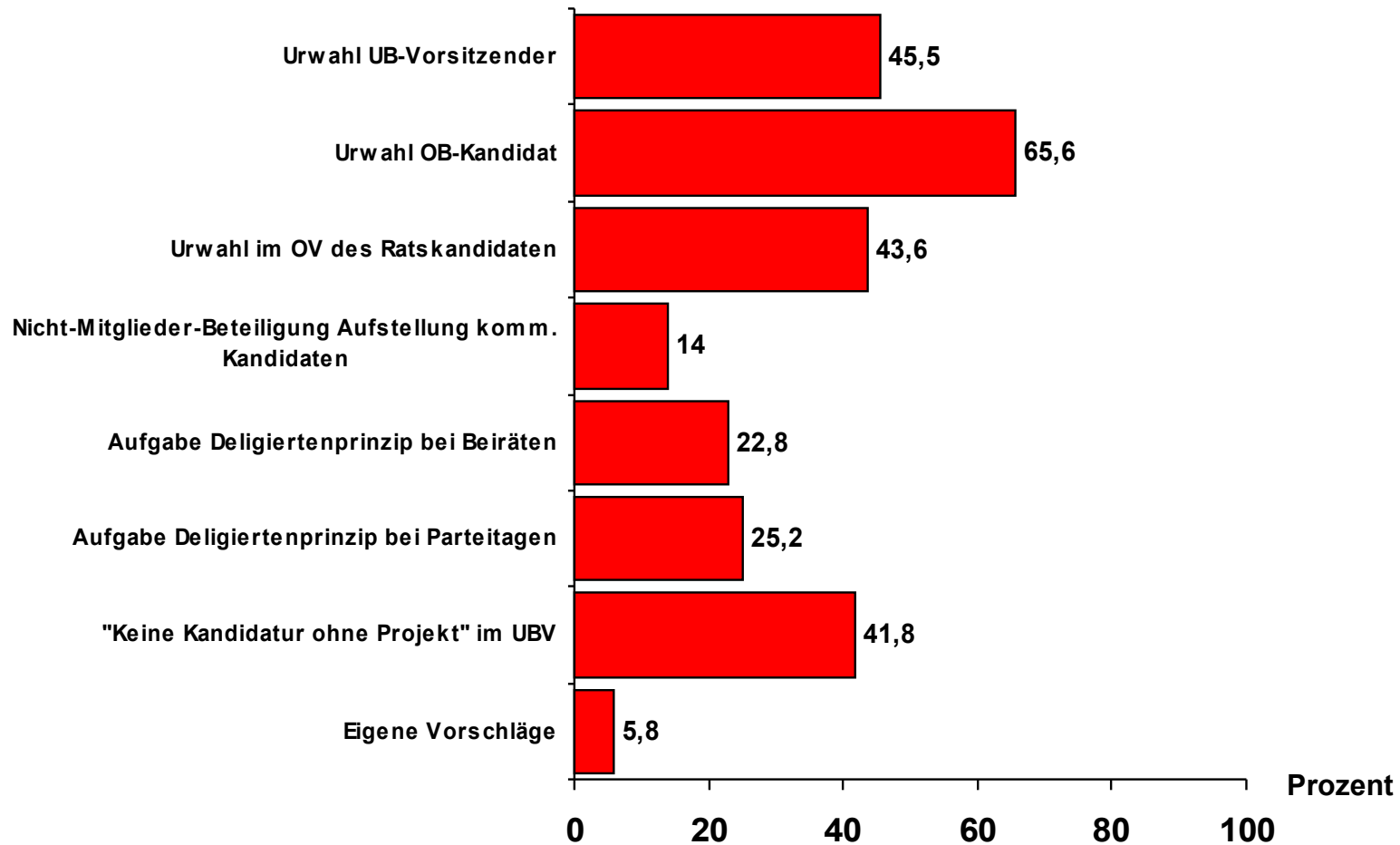

n = 759

Den Einsatz welcher der folgenden Instrumente in der Dortmunder SPD würdest Du befürworten? Eigene Vorschläge, und zwar ... Teil I

AKs im UB stärker einrichten und auch für Nicht-Mitglieder öffnen

Aktivierung von "passiven" Mitgliedern

alle 18-30jährigen dürfen mit OB Sierau diskutieren

an erster Stelle muss die Basis stimmen

Aufstellung von Nicht-Mitgliedern als kommunale Kandidaten

Beiratssitzungen in allen Stadtbez. in fester Reihenfolge mit spez. Stadtbezirksproblemen

Die AG's für Nichtmitglieder öffnen

Dieser Fragenkatalog ist einseitig, repräsentative Demokratie hat ihre historischen Gründe

Fachkräfte sollten es sein, keine Parteileichen!

grunds. Beteiligung von Nichtmitgliedern

Ich bin mit der jetzigen Vorgehensweise zufrieden

Info-Blatt mit kurzen Infos

Internet-Diskussionsforen

jeder OV sollte eine eigene Homepage haben. die redaktionell vom UB unterstützt wird und professionell betreut

Jedes Mitglied des UB-Vorstandes hat sich mit Migration und Bildung zu beschäftigen.

keine Mausechlei

keine Veränderung

Kooperation der OV's im Wahlkampf

Den Einsatz welcher der folgenden Instrumente in der Dortmunder SPD würdest Du befürworten? Eigene Vorschläge, und zwar ... Teil II

mehr Demokratie

mehr Toleranz gegenüber Meinungsunterschieden

Meinungsbefragung zu bundespolit. Themen

Mitglieder werben Mitglieder

Mitgliederbefragungen bei Sachentscheidungen

Mitgliederumfrage zu kontroversen Themen

Nicht so viele Mitgliederbefragungen (Kosten nur Geld und Porto)

niemand darf öfter als zwei mal in den Rat gewählt werden

offene Foren

OV-übergreifende thematische Angebote, projektorientiert (nicht dauerhaft)

Präsenzpflicht an der Basis

regelmäßige Mitgliederbefragung

Seiteneinsteiger fördern

Sprechstunden der Ub-Vorsitzenden

thematische Veranstaltungen für Mitglieder und Öffentlichkeit

Umfrage der Mitglieder über Zufriedenheit der Partei

Umfrage zur Benennung und Wahl der vorgeschlagenen Kandidaten, keine Stichwahl für den OB-Kandidaten

Unabhängige Kommission zur Prüfung von ökologischen und ökonomisch unsinnigen Projekten wie dem Flughafen.

Urwahl des OB-Kandidaten auch durch Nicht-Mitglieder

Urwahl/Mitgliederanträge für Abgeordnete

Vernetzung von Themen aus den Stadtbezirken

vernünftige Terminübersicht auf Website

Veröffentlichung der Beiratstermine auch in der Presse

vor Ort Infos durch Mandatsträger (auch moderne Medien)

Vorlage eines Anwesenheitsnachweises von Vorstandssitzungen aller Vorstandsmitglieder auf UB-Parteitagen

wirksame, verpflichtende Ämterbeschränkung für Mandatsträger;
Verbesserung der Weiterbildungsmöglichkeiten; Förderung von Mitgliedern

Wie informierst Du Dich über die Arbeit des SPD Unterbezirkes Dortmund?

- Mittelwertprofil -

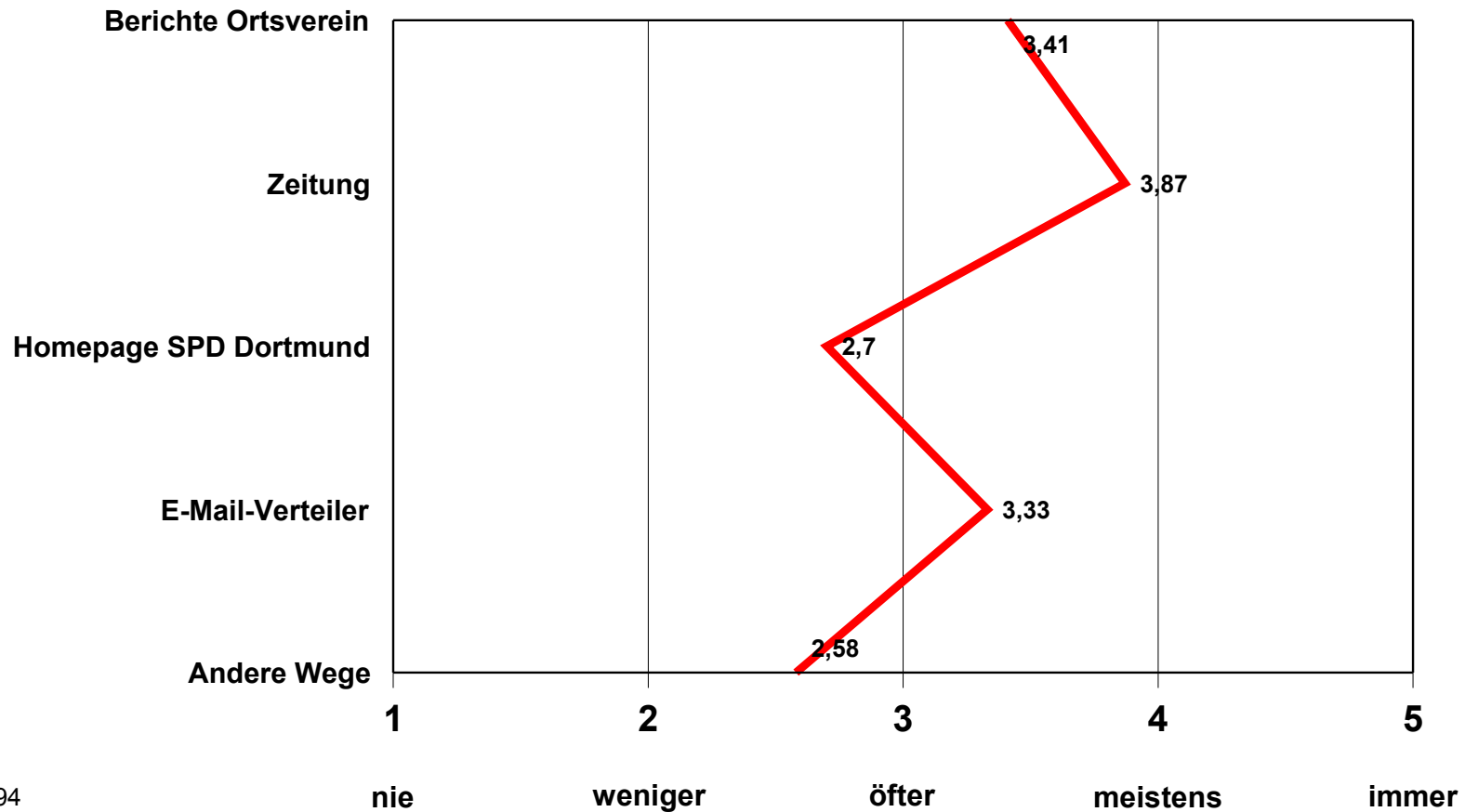

n = 351-694

Arbeit der SPD Dortmund

Hast Du in der jüngeren Vergangenheit an Parteitagen der Dortmunder SPD teilgenommen?

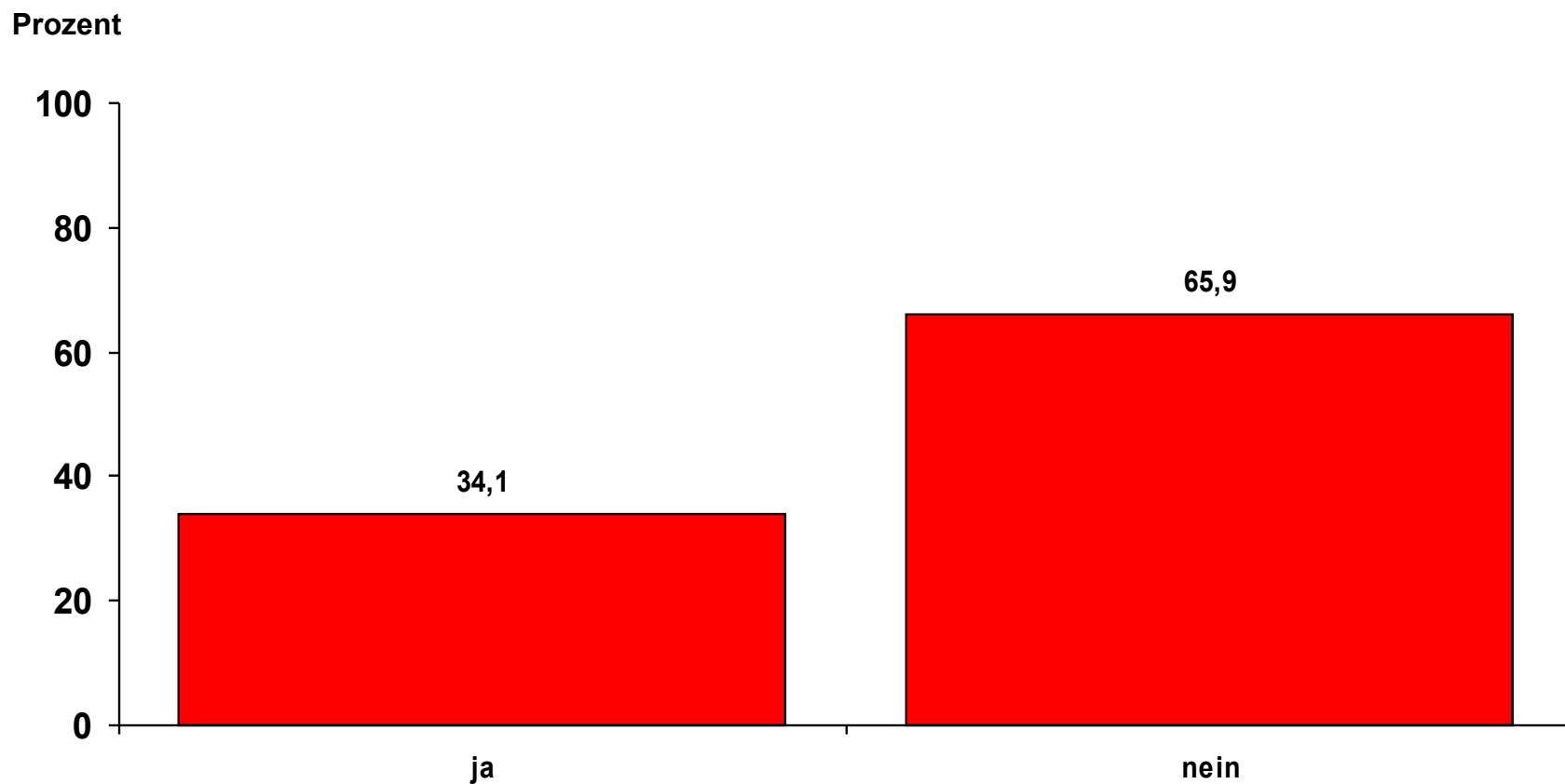

n = 738

Wie bewertest Du die vergangenen Parteitage der SPD Dortmund?

- diejenigen, die an einem Parteitag teilgenommen haben -
- Mittelwertprofil -

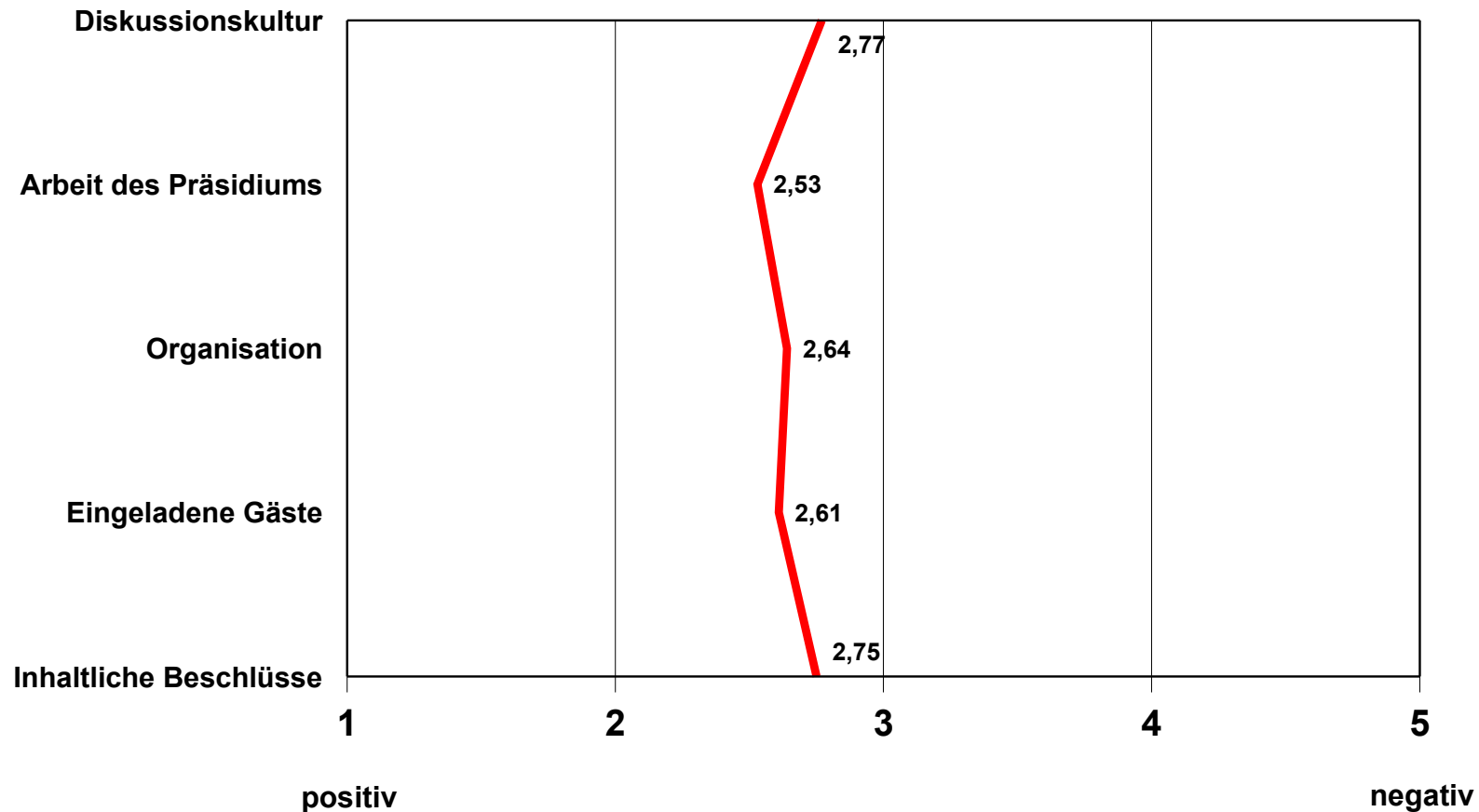

n = 641-689

Hast Du in der jüngeren Vergangenheit an Einem Beirat der Dortmunder SPD teilgenommen?

Prozent

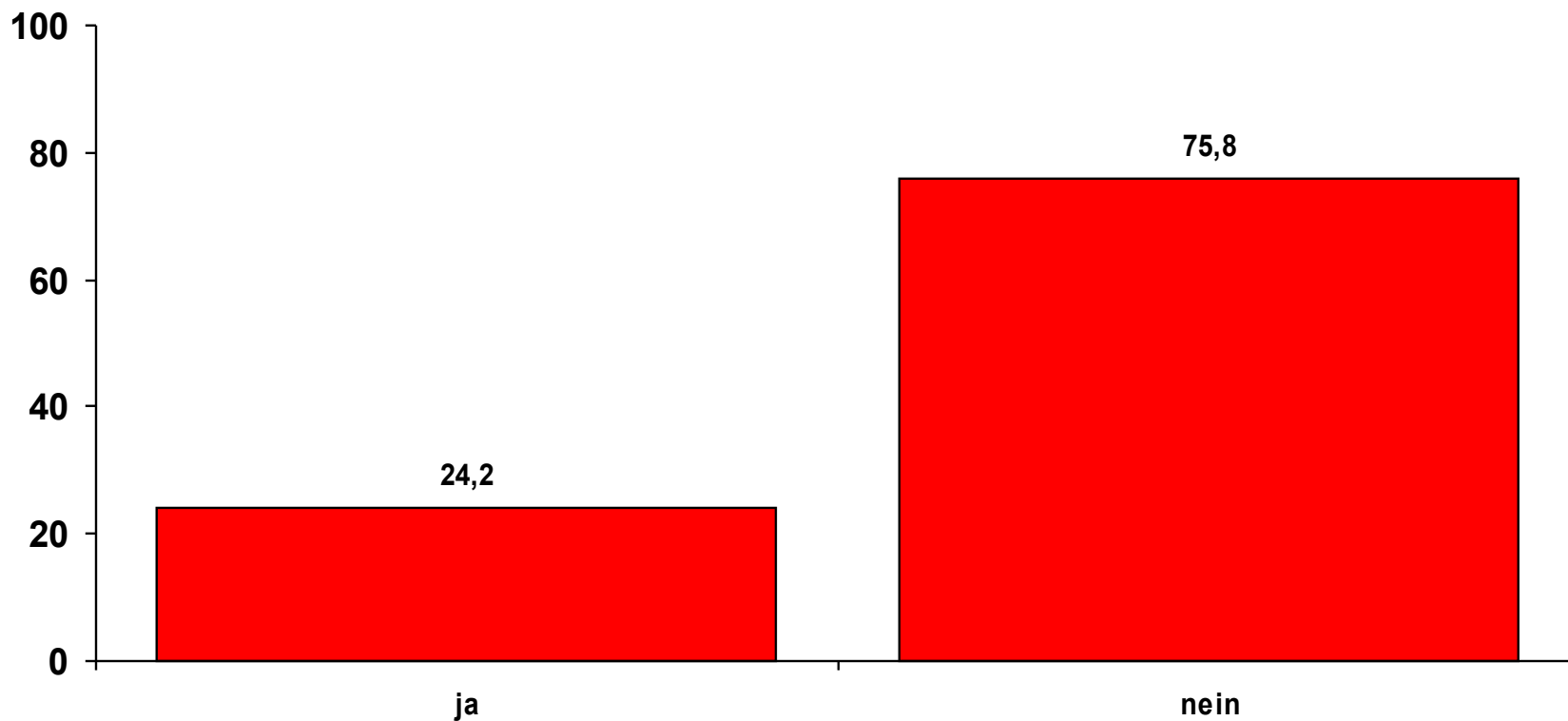

n = 736

Wie beurteilst Du die Beiräte in letzter Zeit?

- diejenigen, die an einem Beirat teilgenommen haben -

Prozent

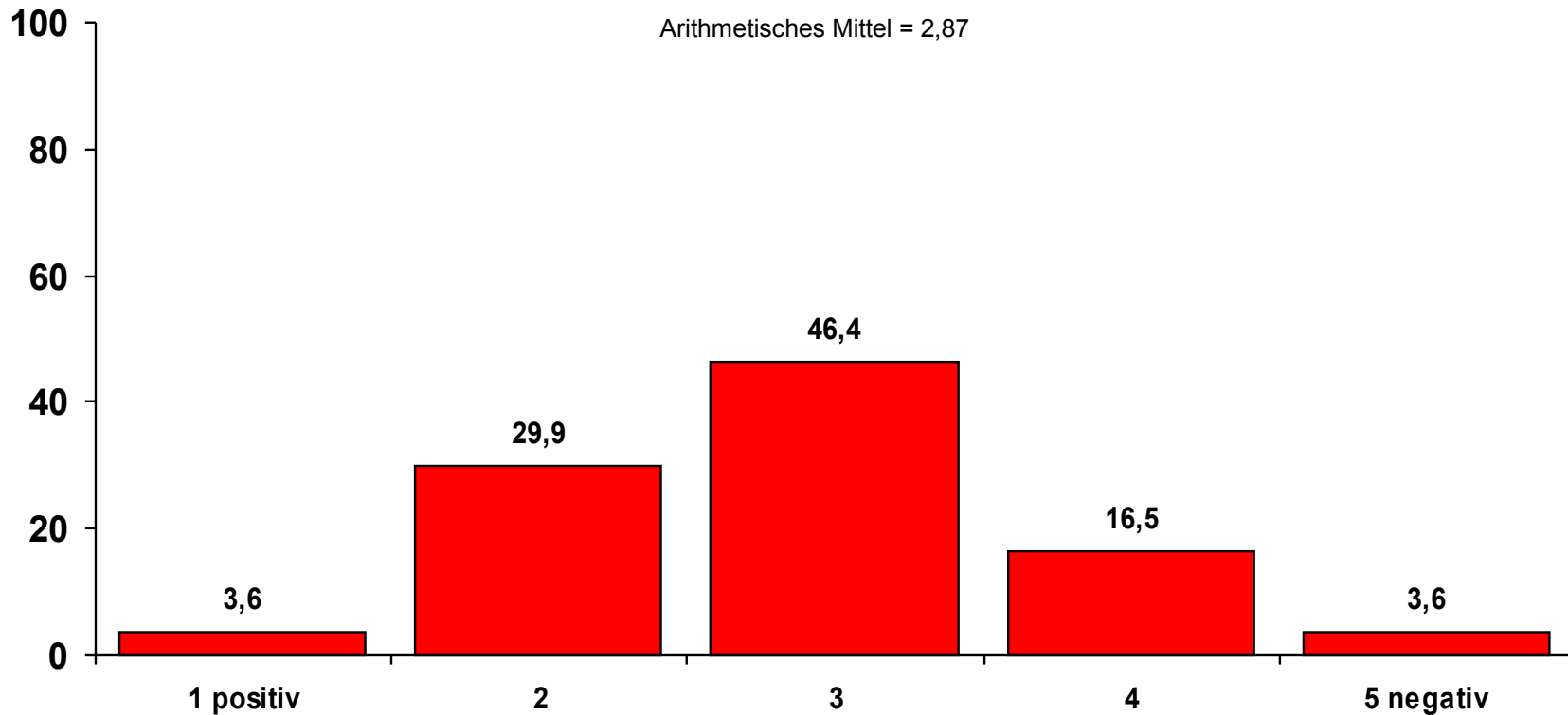

n = 194

Wie beurteilst Du die Zusammenarbeit der SPD Dortmund mit folgenden Institutionen / Organisationen?

- Mittelwertprofil -

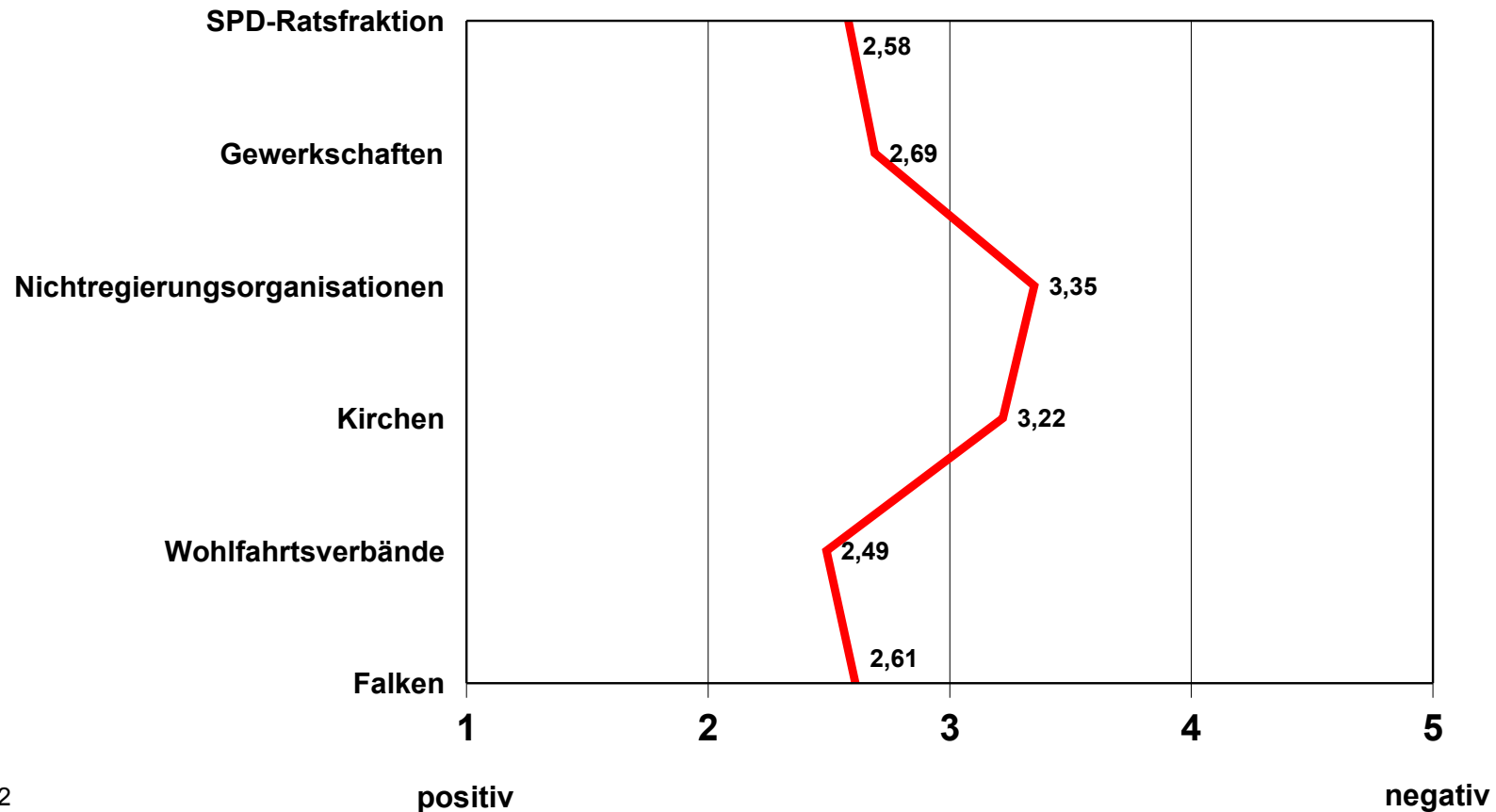

n = 455-662

Wie bewertest Du die Arbeit des UB-Vorstandes der SPD Dortmund in folgenden Aspekten?

- Mittelwertprofil -

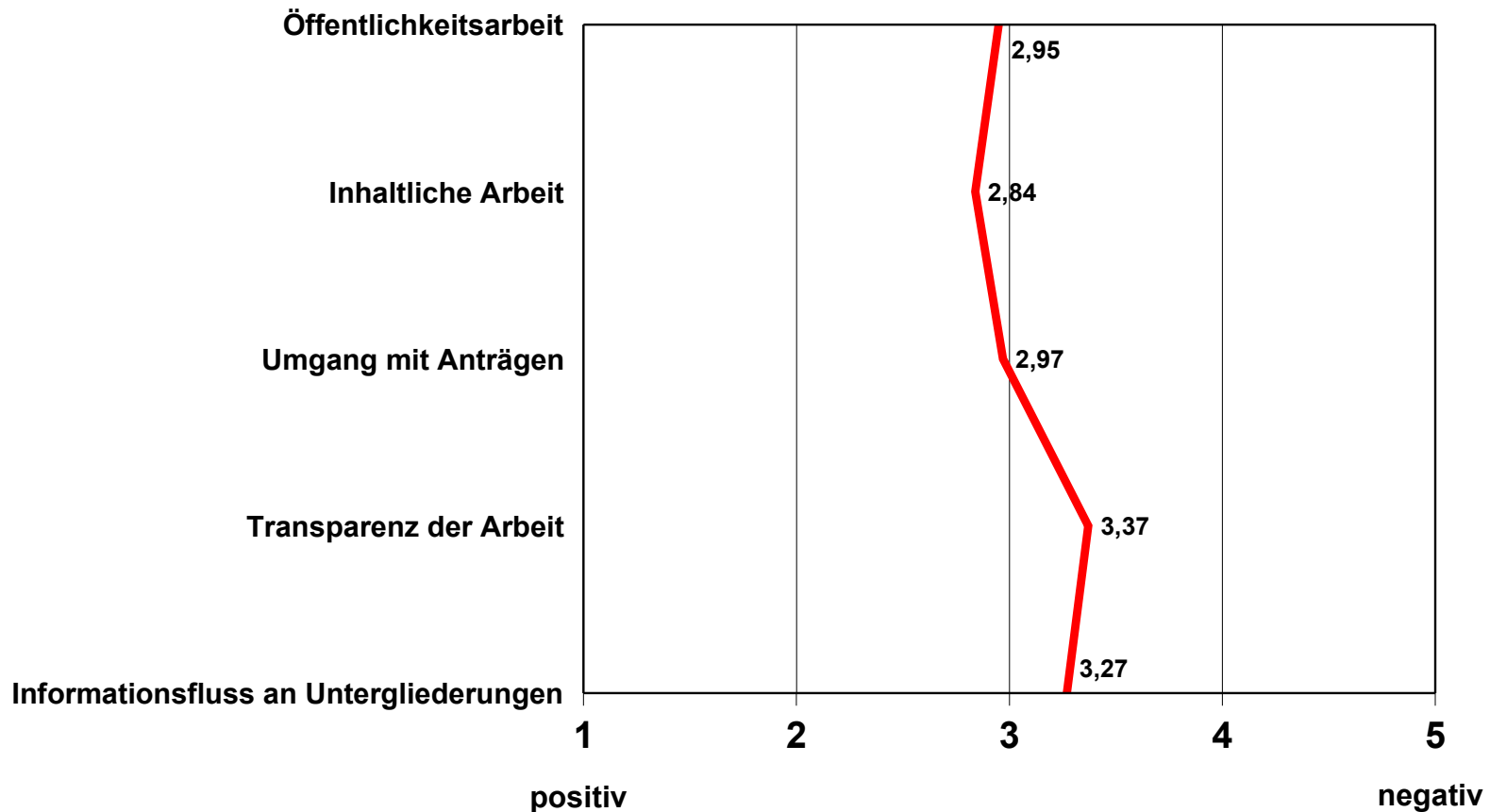

n = 613-685

Hast Du bereits einmal die Website der Dortmunder SPD besucht?

Prozent

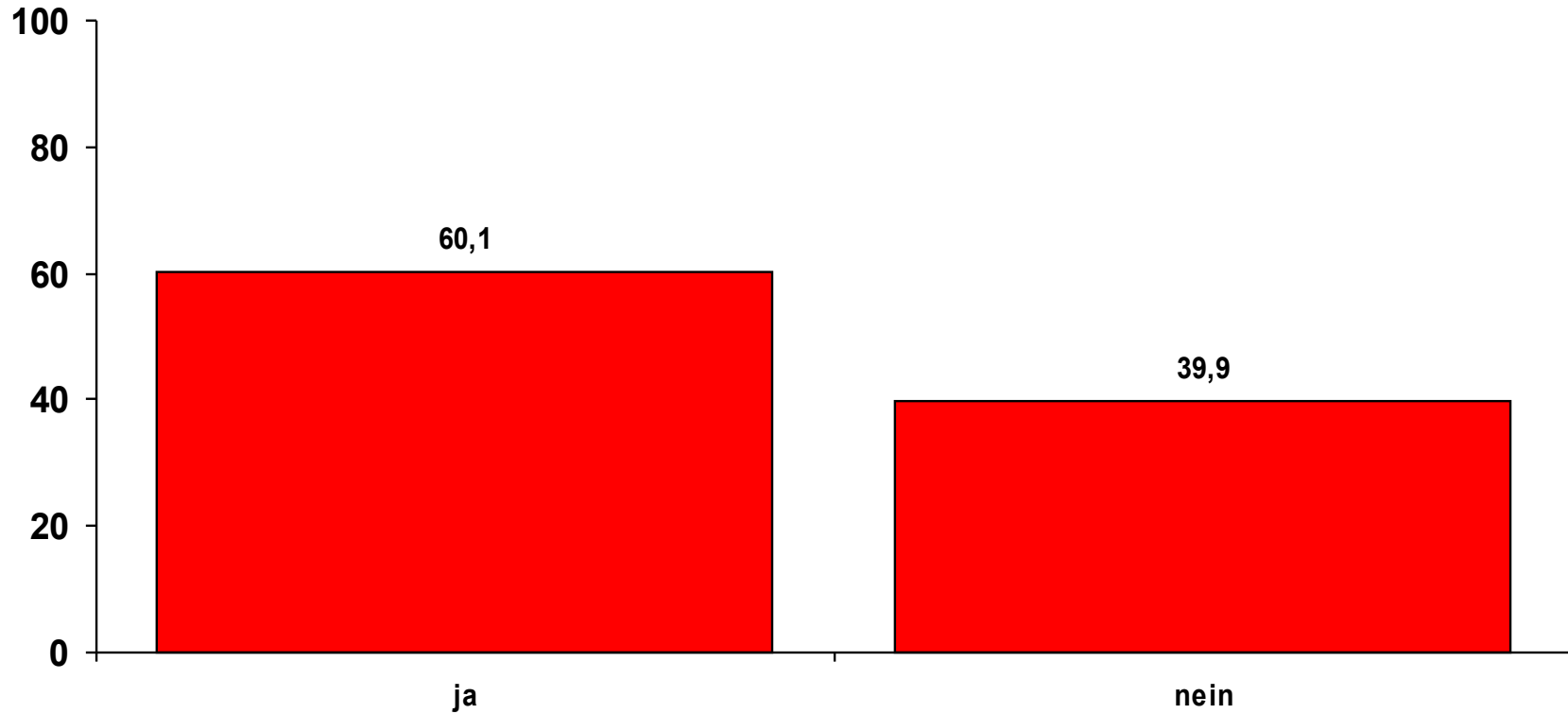

n = 732

Wie beurteilst Du die Website der Dortmunder SPD?

- diejenigen, die sie bereits besucht haben -
- Mittelwertprofil -

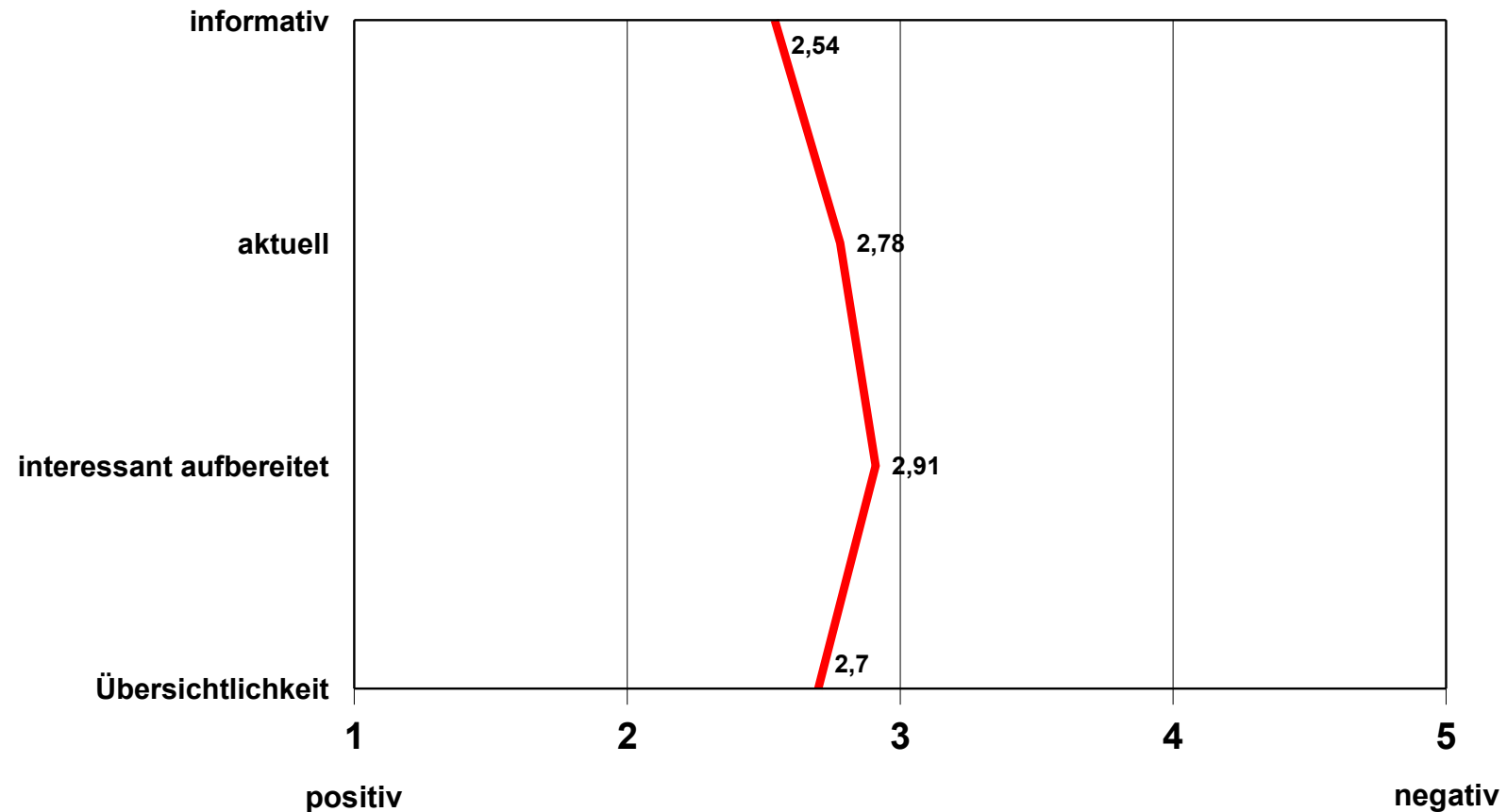

n = 424-432

Wie bewertest Du die Arbeit der SPD Dortmund insgesamt?

Prozent

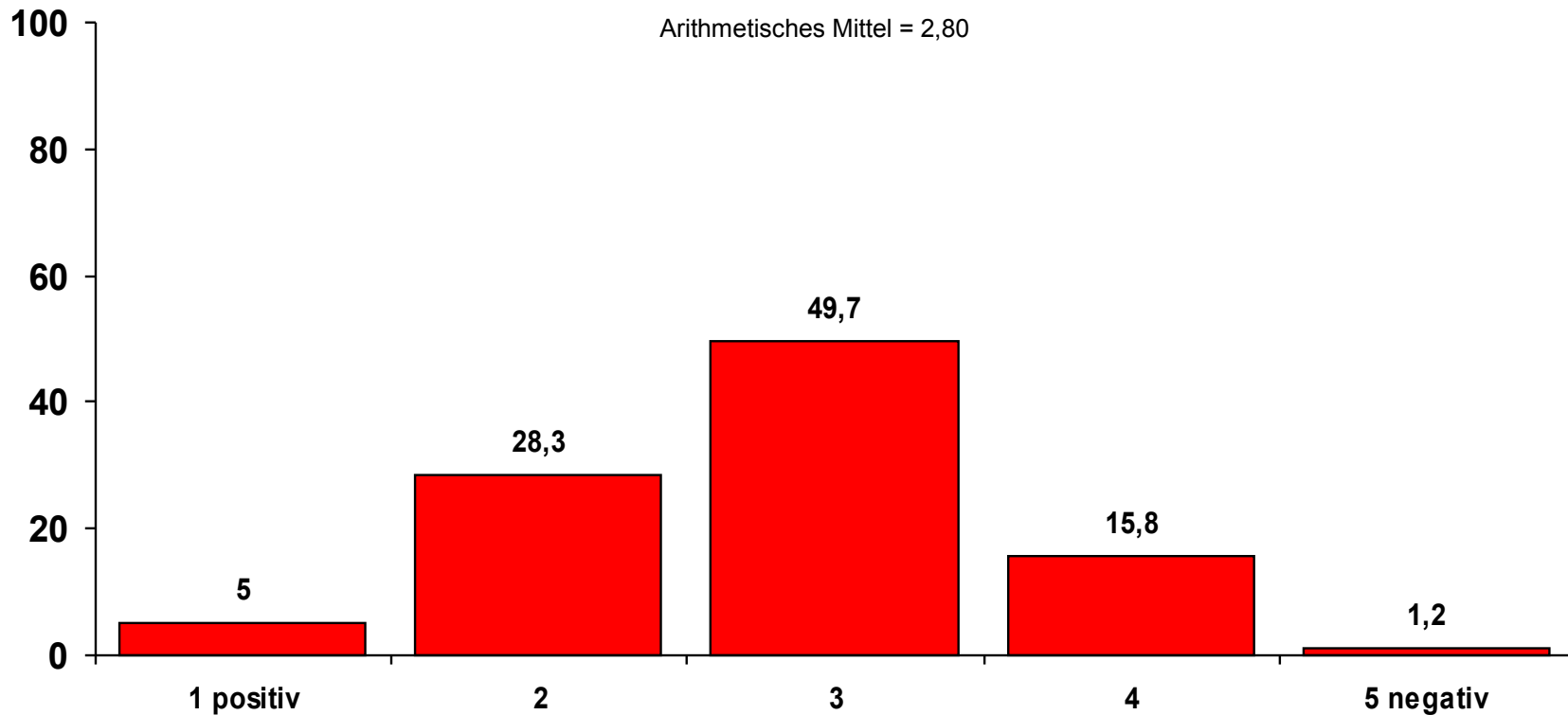

n = 741

Fraktion

Wie informierst Du Dich über die Arbeit der SPD-Ratsfraktion?

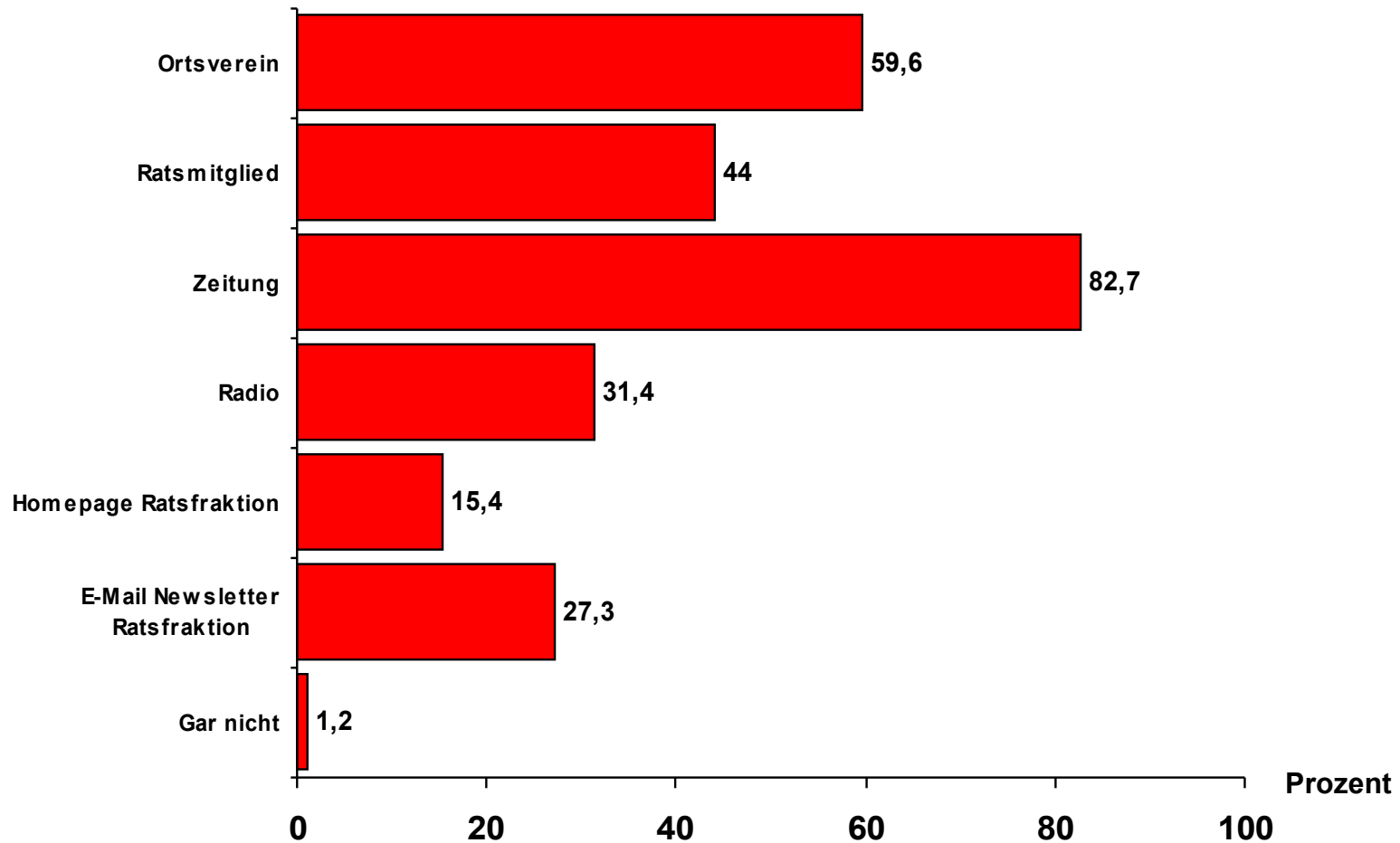

n = 759

Wie beurteilst Du folgende Aspekte der Arbeit der SPD-Ratsfraktion?

- Mittelwertprofil -

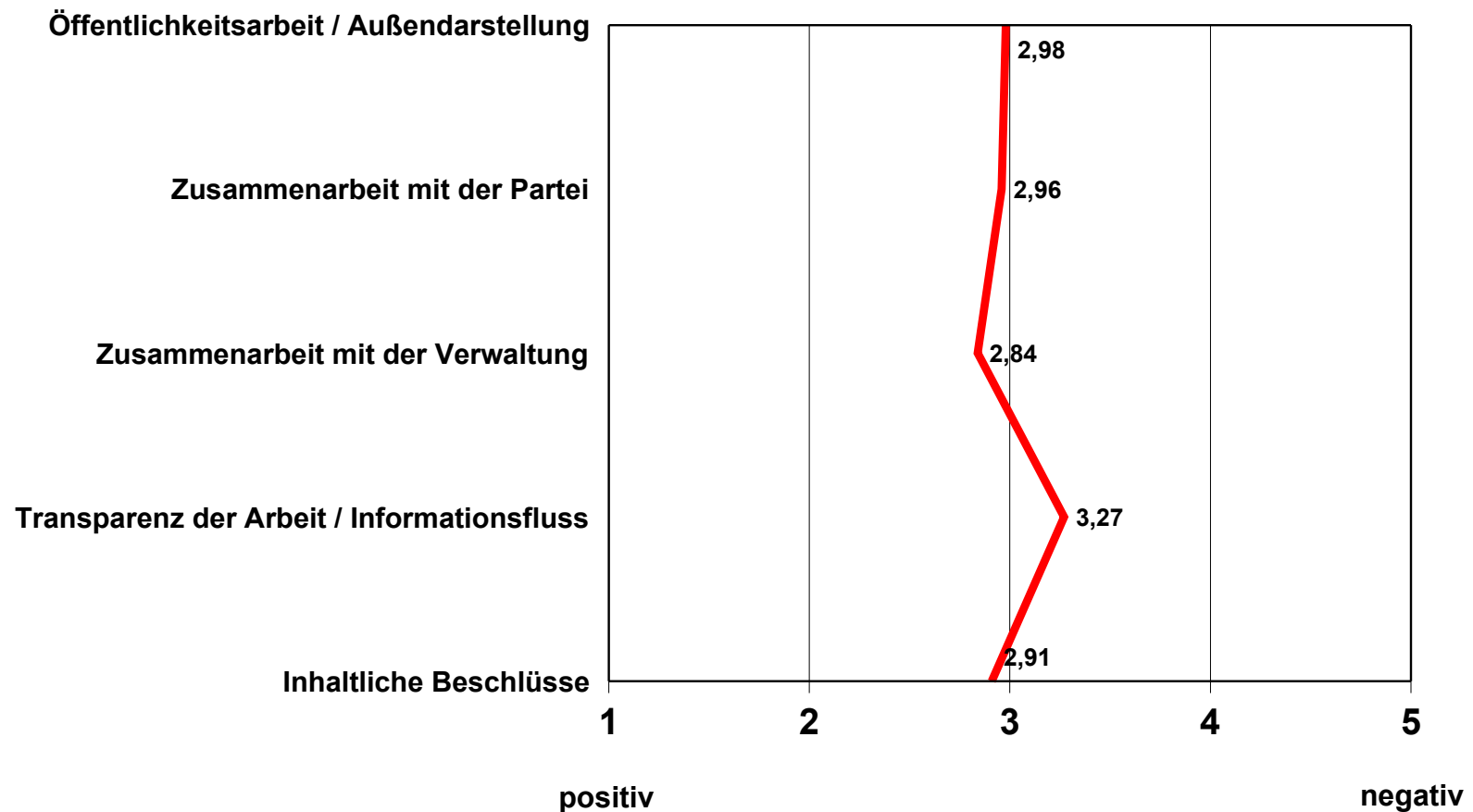

n = 613-685

Wie bewertest Du die Arbeit der SPD-Ratsfraktion insgesamt?

Prozent

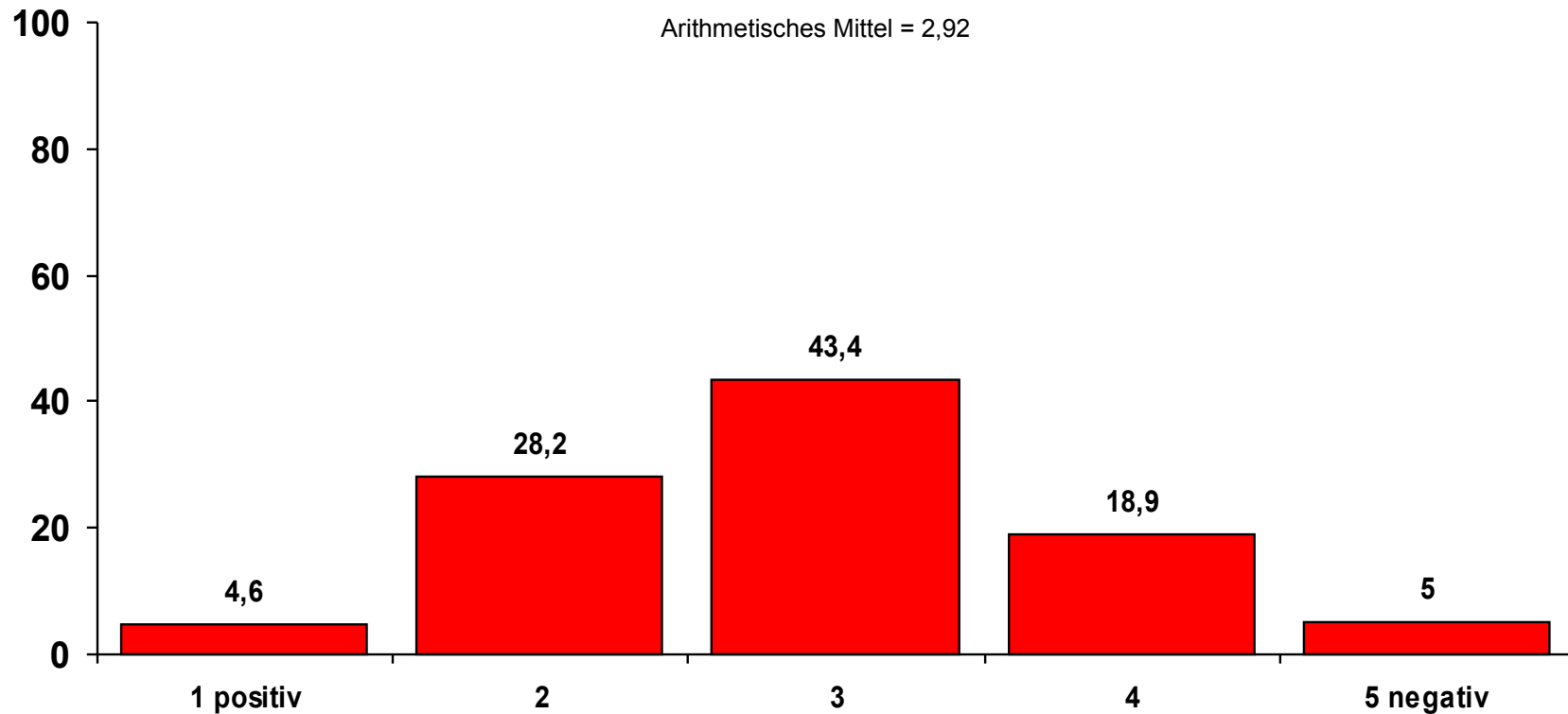

n = 724

Mandatsträger

Welche der folgenden Mandatsträger sind bei Dir vor Ort präsent?

- Mittelwertprofil -

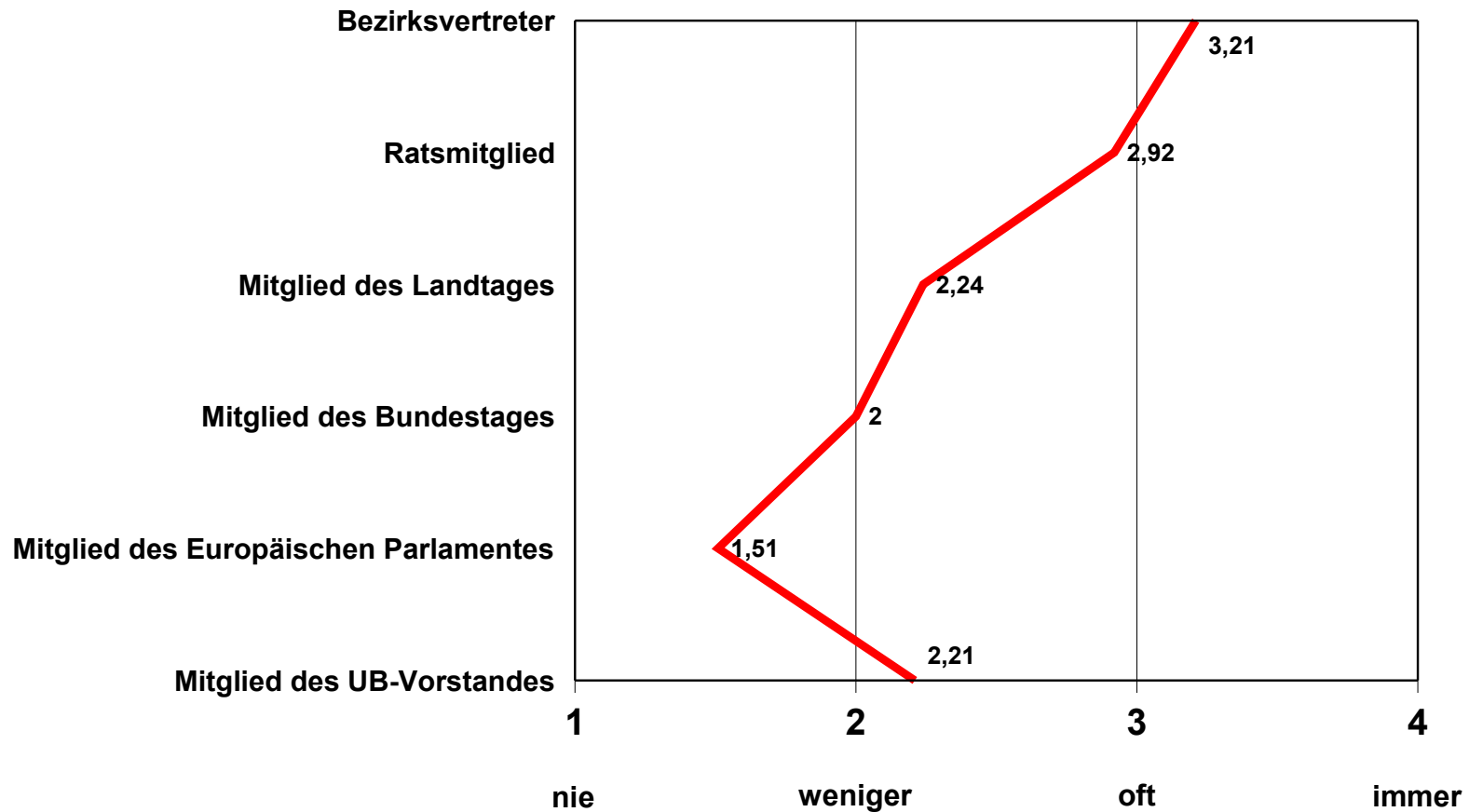

n = 653-682